दुई तिहाइले तोकेको राजधानी कागजमै सीमित

धनगढी समाचारदाता
धनगढी, असोज १२ गते

सुदूरपश्चिम प्रदेशको स्थायी राजधानी कागजमा सीमित बनेको छ। प्रदेश सभाको दुई तिहाइ बहुमतले बन्नेक्षेत्रमा राजधानी तय गरेपछि कार्यान्वयनमा नआई कागजमा सीमित बनेको हो। प्रदेश सञ्चालन प्रदेशको स्थायी राजधानी छ तर तोकिएको स्थानमा भौतिक रूपमा छैन।

२०७४ साल असोज १२ मा बसेको तत्कालीन प्रदेश सभाको बैठकले दुई तिहाइ बहुमतबाट कैलालीको गोदावरी नगरपालिका-२ र ४ मा पर्ने बन्नेक्षेत्रमा प्रदेशको स्थायी राजधानी टुङ्गो लगाएको थियो तर सदनको बहुमतले तोकेको राजधानी आठ वर्ष पुगिसक्दा प्रोग्रामिक सीमित छ।

राजधानी निर्माणका लागि सुदूरपश्चिम प्रदेश सरकारले नेपाल सरकारबाट जग्गाको भौगाधिकार प्राप्त गर्न सकेको छैन। यसै गरी बन्नेक्षेत्रमा राजधानी बनाउने निर्णयविरुद्ध सर्वोच्च अदालतमा परेका दुई वटा मुद्दा राजधानी निर्माणको मुख्य बाधक बनेको थियो। अधिवक्ताद्वय देवीकुमारी जोशी र मनिषकुमार श्रेष्ठले सुदूरपश्चिम प्रदेश सरकारविरुद्ध सर्वोच्चमा रिट दायर गर्नुपरेको थियो। मुद्दा परेकै कारण नेपाल सरकारले जग्गाको भौगाधिकार प्रदेश सरकारलाई दिएको छैन।

दुवै रिटमाथि हाली सुनुवाइ भई रिट खारेज भएको मुख्य न्यायाधिवक्ताको कार्यालयका सूचना अधिकारी मन्थराज पढालले जानकारी दिनुभयो। उहाँले फैसलाको पूर्ण पाठ मंगे आउन बाँकी रहेको बताउनुभयो। "गोदावरीमा राजधानी बनाउने निर्णयविरुद्ध परेका रिट अब बाधक छैनन्। हुवै रिट खारेज भइसकेका छन्। अब राजधानी कहिले बनाउने, के गर्ने त्यो प्रदेश सरकारको पाटो हो," उहाँले भन्नुभयो।

यही मुद्दाका कारण राजधानी निर्माण फुरुसमेत नगर्दा अधिल्लो कार्यकालको प्रदेश सरकारको अवधि सकिएको थियो। दोस्रो कार्यकालको प्रदेश सरकारले पनि मुद्दाकै कारण अग्रिमसम्म राजधानीको काम अगाडि बढाउन सकेको छैन।

राजधानीको निर्माण सुरु गर्नका लागि प्रदेश सरकारले आर्थिक वर्ष २०७७/७८ र आव २०७८/७९ मा क्रमशः दुई करोड ७२ र दुई करोड ७४ लाख गरी फन्डै साढे पाँच करोड रुपियाँ बजेट पनि विनियोजन गरेको थियो तर काम हुन सकेन। विनियोजित बजेट फ्रिज भएको थियो। आठ वर्षमाथि राजधानी निर्माणको सुरुवातसमेत हुन नसकेपछि प्रदेश सरकारलाई थप चुनौती थपिएको छ। एकातिर अहिलेको प्रदेश सरकारको कार्यकालको अवधि सकिन लागेको छ भने अर्कातिर राजधानी बनाउनुपर्ने नैतिक दबाब छ।

स्थायी राजधानीको सवालमा प्रदेश सरकारसँग गोदावरीको विकल्प नरहेको मुख्यमन्त्री खगराज भट्टको ठहर छ। उहाँले राजधानी बनाउन नसकिएमा त्यसको पूल्याङ्कन जनतालै गर्ने उल्लेख गर्नुभयो।

गोदावरीको विकल्पमा गए प्रदेश सभाको दुई तिहाइ बहुमतबाट सहमति र प्रदेश सभाको साधारण सदस्यल आवश्यक पर्ने मुख्यमन्त्री भट्टको भनाइ थियो।

अर्थ विकास तथा प्राकृतिक स्रोत समितिका सभापति धनञ्जय चौधरीले प्रदेश सभाको दुई तिहाइ बहुमतले टुङ्गो लगाएको राजधानी कार्यान्वयन हुनुपर्नेमा जोड दिनुभयो। यद्यपि यसको विषयमा सत्तारूढ दलबिच छलफल हुन नसकेको उहाँको भनाइ छ।

२०७४ साल साउन २४ गते बसेको प्रदेश सभाको बैठकले राजधानी तोक्न र नाम प्रस्ताव गर्न नैकपा (एमाले) का तत्कालीन सचेतक तारा लामा लामाहको संयोजकत्वमा पाँच सदस्यीय विशेष सुझाव समिति बनाएको थियो। सोही समितिले गोदावरी नगरपालिकामा राजधानी र प्रदेशको नाम सुदूरपश्चिम सिफारिस गरेको थियो। प्रदेशको स्थायी राजधानी नबनेकोले हालसम्म अस्थायी राजधानी धनगढीबाट प्रदेश सरकार सञ्चालन भइरहेको छ। सरकार सञ्चालनका सबै संरचना अस्थायी राजधानीमै निर्माण भइसकेका छन्।

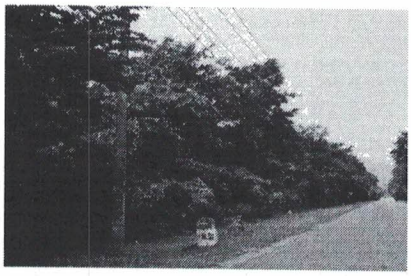

तस्बिर : अविनाश चौधरी

प्रदेश राजधानी तोकिएको गोदावरी।

हत्या आरोपमा आठ जना पक्राउ

धनगढी समाचारदाता
धनगढी, असोज १२ गते

कैलालीको चुरे गाउँपालिका-१, निगालीपुर पान्नी मोजमा भएको विवादका क्रममा कुटपिट गर्दा हत्या गरेको आरोपमा प्रहरीले स्थानीय आठ जनालाई पक्राउ गरेको छ। ५२ वर्षीय यज्ञबहादुर बोहोरासो पूर्व्य भएर्पछि प्रहरीले सोही ठाउँको धनबहादुर बोहोरा, मानबहादुर बोहोरा, गोविन्द बोहोरा, यज्ञबहादुर बोहोरा, रुपबहादुर बोहोरा, गम्भीर बोहोरा, तिलक जैतारा र दिलीप धामीलाई पक्राउ गरेको हो। इलाका प्रहरी कार्यालयका फालखेतीका अनुसार धनबहादुरको घरमा भएको पान्नीमा सबैले पटिन मेचन गरेका थिए। त्यस क्रममा भएको विवादका क्रममा कुटपिटबाट यज्ञराजको ज्यान गएको थियो। घटना लुकाउन शवलाई घिरबाट फालिएको जनाइएको छ। अस्पताल ५ गते धनबहादुर बोहोराको नातिको पान्नी मोजमा सहमार्ग भएका यज्ञराज बेपत्ता भएर्पछि खोजीको क्रममा शव तुलीस्नेत जङ्गलको पित्त्या भेटिएपछि मृतकका छोराले जाहेरी दिएका थिए।

नेपाल सरकार
युवा, श्रम तथा रोजगार मन्त्रालय
राष्ट्रिय व्यावसायिक प्रशिक्षण प्रतिष्ठान, भैंसेपाटी, ललितपुर

सूचीकरणका लागि आवेदन माग गरिएको सूचना

(सूचना प्रकाशन मिति: २०८३।०६।१३)

राष्ट्रिय व्यावसायिक प्रशिक्षण प्रतिष्ठानबाट राष्ट्रिय अप्रेन्टिसिप कार्यक्रम तथा कार्यस्थलमा आधारित तालिम सञ्चालन गर्ने विषय (ट्रेड)को प्रयोजनका लागि कार्यस्थलमा आधारित तालिम सञ्चालन कार्यविधि, २०८२ को दफा १४ बमोजिमका योग्यता तथा सर्तहरू पुरा गरेका इच्छुक रोजगारदाताहरूलाई सूचीकरण गर्नका लागि यो सूचना प्रकाशित भएको मितिले पन्ध्र (१४) दिनभित्र आवश्यक कागजात सहित प्रतिष्ठानमा वा Email: navt2080@gmail.com आवेदन पेश गर्न अनुरोध गरिन्छ। विस्तृत जानकारीका लागि प्रतिष्ठानको website: www.navt.gov.np वा फोन नं. ९८४४३२४१३४ मा सम्पर्क गर्नुहोला।

कार्यकारी निर्देशक

VACANCY ANNOUNCEMENT

Tearfund is an international relief and development agency working globally to end poverty and injustice, restore dignity, and bring hope to vulnerable communities.
Tearfund Nepal is seeking a qualified and committed candidate for the following position:

- **Position Title:** Emergency Response Senior Program Assistant
- **Duty Station:** Kathmandu (40%) with field deployments (60%)
- **Duration:** One year fixed term contract

Key Responsibilities

- Support local partners in implementing and monitoring Nepal flood emergency response projects.
- Conduct frequent field visits to project sites (e.g., Rasuwa, Nuwakot) to oversee activities and verify distributions.
- Ensure partner activities comply with key humanitarian standards (CHS, Sphere, Red Cross Code of Conduct).
- Maintain project records, M&E data, progress reports, and accountability mechanisms.

Required Qualifications & Experience

- Bachelor's degree in Development Studies, Social Sciences, Business, or a related field.
- Up to 2 years of relevant experience in project support, coordination, or humanitarian response.
- Strong organisational, administrative, IT, and project cycle management skills.
- Fluency in written and spoken English and Nepali.
- Willingness to travel extensively to remote field locations.

Additional Requirements

- Successful completion of police background clearance and watchlist screening.
- Strong commitment to Tearfund's core values and safeguarding policies.

How to Apply
Please submit your CV and cover letter to tearfundn@gmail.com (Phone: 01-5428789) application deadline by **5th October 2026.**
Note: To request the detailed Job Description, please

लो-धेकर दामोदरकुण्ड गाउँपालिका
गाउँ कार्यपालिकाको कार्यालय
चराङ, मुस्ताङ
गण्डकी प्रदेश, नेपाल

बोलपत्र स्वीकृत गर्ने आशयको सूचना

यस कार्यालयबाट मिति २०८३।०५।१८ गते गोरखापत्र दैनिकमा प्रकाशित सूचना अनुसार रीतपूर्वक पेश हुन आएका बोलपत्र मध्येबाट सार्वजनिक खरिद ऐन, २०६३ को दफा २४ को उपदफा ५(क) बमोजिम औसत मूल्याङ्कित सारभूत रूपमा प्रभावशाली तपसिलमा उल्लिखित बोलपत्रदाताको बोलपत्र स्वीकृतका लागि सार्वजनिक खरिद नियमावली, २०६४ को नियम ६० र ६१ को प्रयोजनार्थ सम्बन्धित सबैको जानकारीका लागि यो सूचना प्रकाशित गरिएको छ।

तपसिल:

क्र.सं.	ठेक्का नं.	कार्यको विवरण	ठेक्कापट्टा भएको बोलपत्रदाता	स्वीकृत रकम (मू.अ.कर र पि.एस सहित)	कैफियत
1	LGDRM/NCB/BW/01/2083/84	Boundary Wall Construction at Ward Office Buildings in Ghiling, Surkhang and Tangya	Tilachan Construction Pvt. Ltd.	१०२६४९५२.५६ (एक करोड दुई लाख चौसट्ठी हजार नौ सय चाउन्न रुपैयाँ छप्पन्न पैसा)	
2	LGDRM/NCB/RW/02/2083/84	Construction of Gherawaar at Yara and Ghara	Immortal Construction And Suppliers Pvt. Ltd.	५२६४३८४.३१ (बयालिस लाख चैसट्ठी हजार तीन सय पचासी रुपैयाँ एकतिस पैसा)	
3	LGDRM/NCB/BW/03/2083/84	Construction of Compound Wall and Maintenance of Charang Health Post Building	Immortal Construction And Suppliers Pvt. Ltd.	३६३४१३०.९७ (छत्तिस लाख चौतिस हजार एक सय तीस रुपैयाँ सन्तानब्बे पैसा)	
4	LGDRM/NCB/RW/04/2083/84	Construction of Tati Phu Trail Staircase	Pukar Construction Pvt. Ltd.	२१८१४९५.९५ (एकलाइस लाख एकासी हजार चार सय चौरानब्बे रुपैयाँ पन्चानब्बे पैसा)	
5	LGDRM/NCB/TW/06/2083/84	Construction of RCC Canal in Charang Village and Khet	Namrata Construction & Suppliers Pvt. Ltd.	४६८४९९४.९८ (छयालिस लाख पचासी हजार नौ सय चौरानब्बे रुपैयाँ अन्ठानब्बे पैसा)	
6	LGDRM/NCB/BW/07/2083/84	Construction of Compound Wall at Charang Gumba	Kumari Construction and Suppliers Pvt. Ltd.	२८३१३०९.२६ (अट्ठाइस लाख एकतिस हजार तीन सय नौ रुपैयाँ छब्बीस पैसा)	

प्रमुख प्रशासकीय अधिकृत

Gandaki Province Government
Ministry of Physical Infrastructure Development & Transport Management
Road, Bridge and Provincial Building Office
Kaski

REQUEST FOR EXPRESSION OF INTEREST (EOI)

Date of Re-Publication : 2083-06-13 (2026-09-29)

Road, Bridge and Provincial Building Office, Kaski invites request for expression of interest (EOI) from eligible consultants for the post of Structural Engineer/Building Expert as individual Consultant (National). All other information and EOI document can be obtained from https://.rbpbo.gandaki.gov.np.

बेलौरी नगरपालिका
नगर कार्यपालिकाको कार्यालय
बेलौरी, कञ्चनपुर
सुदूरपश्चिम प्रदेश, नेपाल।

सिलबन्दी दरभाउपत्र आह्वान सम्बन्धी सूचना।

पुनः पटक प्रकाशित मिति : २०८३।०६।१३ गते

यस कार्यालय तथा अन्तर्गतका वडा कार्यालय, शाखा तथा उपशाखा कार्यालयहरूका लागि आवश्यक मसलन्द तथा सरसफाइ सामग्री खरिद तथा आपूर्ति गर्न सार्वजनिक खरिद ऐन, २०६३ को दफा ४० तथा सार्वजनिक खरिद नियमावली, २०६४ को नियम ८४ बमोजिम योग्य इच्छुक आपूर्ति कर्ता/फर्म/कम्पनीहरूबाट यो सूचना प्रकाशित भएको मितिले ७ (सात) दिनभित्र सिलबन्दी दरभाउपत्र आह्वान गरिन्छ।

सूचना नं. : BELMUN/SQ/GOODS/०१-२०८३/८४
कामको विवरण : मसलन्द तथा सरसफाइ सामग्री खरिद तथा आपूर्ति
लागत अनुमान : रु. १९,९९,९२४.८५ (मू.अ. कर समेत)
दरभाउपत्र फाराम : रु. १,०००/- (दस्तुर तिरी बेलौरी नगरपालिका कार्यालयबाट प्राप्त गर्न सकिनेछ।
दरभाउपत्र पेश गर्ने अन्तिम मिति : २०८३/०६/२० गते दिनको १२:०० बजेसम्म।
खोल्ने मिति/समय : २०८३/०६/२० गते दिनको २:०० बजेपछि।
स्थान : बेलौरी नगरपालिका, नगर कार्यपालिकाको कार्यालय।
दरभाउपत्रसाथ फर्म/कम्पनी दर्ता तथा नवीकरण प्रमाणपत्र, VAT/PAN दर्ता प्रमाणपत्र, आर्थिक वर्ष २०८१/०८२ को कर चुक्ता प्रमाणपत्र, स्वःघोषणा तथा प्रतिबद्धता पत्र लगायतका आवश्यक कागजात पेश गर्नुपर्नेछ।

बोलपत्रदातालाई जानकारी सम्बन्धी सूचना

प्रकाशन मिति : मिति : २०८३।०६।१३

यस कर्पोरेशनको नाममा रहेका पुराना गाडीहरू हाल जे जस्तो अवस्थामा छन् सोही अवस्थामा लिलाम बिक्री गर्न मिति २०८३।०५।११ गतेको गोरखापत्र सष्टिय दैनिकमा सूचना प्रकाशित गरी बोलपत्र आह्वान गरे अनुसार तोकिएको समयभित्र दाखिला हुन आएका बोलपत्रहरू फाँटिया पुऱ्याई कार्यान्वयन गर्दा तपसिलमा उल्लिखित बोलपत्र दाताको बोलपत्र सारभूत रूपमा प्रभावशाली देखिएकोले छनोट गर्न उपयुक्त रहेको हुँदा सम्बन्धित सबै बोलपत्र दाताहरुको जानकारीका लागि ७ दिने आशय सूचना प्रकाशित गरिएको छ।

तपसिल

सि. नं.	गाडी नं	गाडीको विवरण	बोलपत्रदाताले पेश गरेको मूल्य अङ्कमा रु.	सारभूत रुपमा प्रभावशाली बोलपत्र दाताको नाम र ठेगाना
१.	बा १० च ८५६७	Volkswagen Vento	७,६२,०००/-	अग्नि ट्रेडिङ्ग कम्पनी प्रा.लि., विराटनगर
२.	बा १० च ८५६२	Volkswagen Vento	७,६२,०००/-	अग्नि ट्रेडिङ्ग कम्पनी प्रा.लि., विराटनगर
३.	बा ११ च ६७८	Volkswagen Polo	६,६२,०००/-	अग्नि ट्रेडिङ्ग कम्पनी प्रा.लि., विराटनगर
४.	बा ११ च ६७९	Volkswagen Polo	८,७६,०००/-	अग्नि ट्रेडिङ्ग कम्पनी प्रा.लि., विराटनगर
५.	बा ११ च ६८२	Volkswagen Polo	८,५६,०००/-	अग्नि ट्रेडिङ्ग कम्पनी प्रा.लि., विराटनगर
६.	बा ११ च ६८१	Volkswagen Polo	८,६६,०००/-	अग्नि ट्रेडिङ्ग कम्पनी प्रा.लि., विराटनगर
७.	बा ६ च ७५४७	Toyota Yaris	६,९६,०००/-	अग्नि ट्रेडिङ्ग कम्पनी प्रा.लि., विराटनगर
८.	बा ६ च ७०३७	Picanto Ex2	३,१७,०००/-	गजेन्द्र होना, भक्तपुर

साल्ट ट्रेडिङ्ग कर्पोरेशन लिमिटेड
केन्द्रीय कार्यालय, कालीमाटी, नेपाल।
सम्पर्क फोन : ०१-५३७१०१४, ५३७१२०८, ५३७१५९३

Childaid Network Foundation (CAN) Nepal

CALL FOR EXPRESSION OF INTEREST (EoI)

First Published on 29 September 2026

Childaid Network Foundation (CAN), Nepal Country Office, invites Expressions of Interest (EoI) from eligible registered NGOs in the **District Administration Office (DAO) of Rasuwa, and Nuwakot, for a potential partnership for the Integrated Early Recovery and Resilience Project** in flood-affected communities. The potential partnership will focus on quality, safe and resilient education, child rights, livelihoods and economic recovery, DRR/CCA, WASH, community resilience, and government-led recovery planning. Interested organizations may request the EoI template and supporting documents by emailing ***info.nepal@childaid.net*** **by 05 October 2026** and should submit their completed EoI by Tuesday, **13 October 2026**. Submission of an EoI does not guarantee partnership;
CAN may conduct further due diligence, organizational capacity assessment and field verification.

Any attempt to influence the selection process will result in immediate disqualification.

Government of Nepal
Ministry of Health and Food Safety
National Academy of Medical Sciences
Bir Hospital
Mahabouddha, Kathmandu

Invitation for Re-Bid

Date of Publication : 29th September 2026 (2083/06/13 B.S.)

1. ***National Academy of Medical Sciences, Bir Hospital, Mahabouddha, Kathmandu*** invites re-tender from eligible bidders for the following goods, bidding is open to all eligible bidders.
2. Eligible bidders may obtain further information ***National Academy of Medical Sciences, Bir Hospital, Mahabouddha, Kathmandu.*** Telephone No. 977-1-4221800, 4221119, Telefax: +977-1-4222864.
3. The Eligible Bidders may obtain further information and can inspect the Bidding Documents from Procurement unit, Bir hospital.
   a. Name of Bank : Nabil Bank, Branch Office, Bir Hospital.
   b. Name of Office : National Academy of Medical Sciences. Bir Hospital
   c.Office Account No. : 00201017505796
4. Bid must be purchasing till 2083-06-19 in office hour .
5. Bid must be submitting till 12:00 hour date as below.
6. Bids received after the deadline shall not be accepted.
7. If the bidder wishes to bid the Bid Security in the form of cash, the cash should be deposited in the form of Bank voucher drawn in the name of ***National Academy of Medical Sciences, Bir Hospital, Mahabouddha, Kathmandu, Nepal office code no. 370613501 Deposit Account No.: 1700100102030000, of Treasury Controller Office, Tripureshwor, Kathmandu.***
8. Any provisions which are not mentioned in this notice will be consistent with public procurement act (PPA), 2063/Public Procuerment Regulation (PPR), 2064 and other prevailing Nepalese Rules.

Bid ID No.	Requirement	Opening Date	Bid Security	Bid Fee
NAMS/NCB/GOODS/83/84/02 (RE)	Supply & Delivery of CT/MRI/Manmo X-ray Film	2083-06-20; 14:00 hrs.	Rs. 4,07,000/-	Rs.3,000/-

- Procurement Unit

बेलौरी नगरपालिका
नगर कार्यपालिकाको कार्यालय
बेलौरी, कञ्चनपुर
सुदूरपश्चिम प्रदेश, नेपाल।

सिलबन्दी दरभाउपत्र आह्वान सम्बन्धी सूचना।

पुनः पटक प्रकाशित मिति : २०८३।०६।१३ गते

यस नगरपालिका अन्तर्गतका स्वास्थ्य संस्थाहरूमा स्वास्थ्य सेवा सञ्चालनका लागि आवश्यक औषधी तथा औषधीजन्य सामग्री खरिद तथा आपूर्ति गर्न सार्वजनिक खरिद ऐन, २०६३ को दफा ४० तथा सार्वजनिक खरिद नियमावली, २०६४ को नियम ८४ बमोजिम योग्य इच्छुक सप्लायर्स/फर्म या कम्पनीहरूबाट यो सूचना प्रकाशित भएको मितिले ७ (सात) दिनभित्र सिलबन्दी दरभाउपत्र आह्वान गरिन्छ।

खरिद सम्बन्धी विवरण

- **सूचना नं.** : BELMUN/SQ/MED/०१-२०८३/८४
- **कामको विवरण** : औषधी तथा औषधीजन्य सामग्री खरिद तथा आपूर्ति
- **लागत अनुमान** : रु. २४,००,०००/- (मू.अ. कर समेत)

दरभाउपत्र फाराम प्राप्त तथा पेश गर्ने

सप्लायर्सले आवश्यक डकुमेन्ट सहित रु. १,०००/- तिरेको भौचर तथा निवेदन पेश गरी बेलौरी नगरपालिका स्वास्थ्य शाखाबाट दरभाउपत्र फाराम खरिद गर्न सक्नेछन्।

- **पेश गर्ने अन्तिम मिति** : २०८३/०६/२० गते दिनको १२:०० बजेसम्म
- **खोल्ने मिति/समय** : २०८३/०६/२० गते दिनको २:०० बजेपछि
- **स्थान** : बेलौरी नगरपालिका, नगर कार्यपालिकाको कार्यालय।

आवश्यक कागजातहरू

१. फर्म/कम्पनी दर्ता तथा नवीकरण प्रमाणपत्र।
२. मू.अ. कर (VAT) तथा स्थायी लेखा नं. (PAN) दर्ता प्रमाणपत्र।
३. आर्थिक वर्ष २०८१/०८२ को कर चुक्ता प्रमाणपत्र।
४. औषधी व्यवस्था विभाग (DDA) को थोक बिक्रेता इजाजत पत्र।
५. Manufacturer's Authorization Letter (उत्पादक कम्पनीको आधिकारिक अनुमति पत्र)।
६. GMP (Good Manufacturing Practice) Certificate